

G. Rodinný dom ADAM

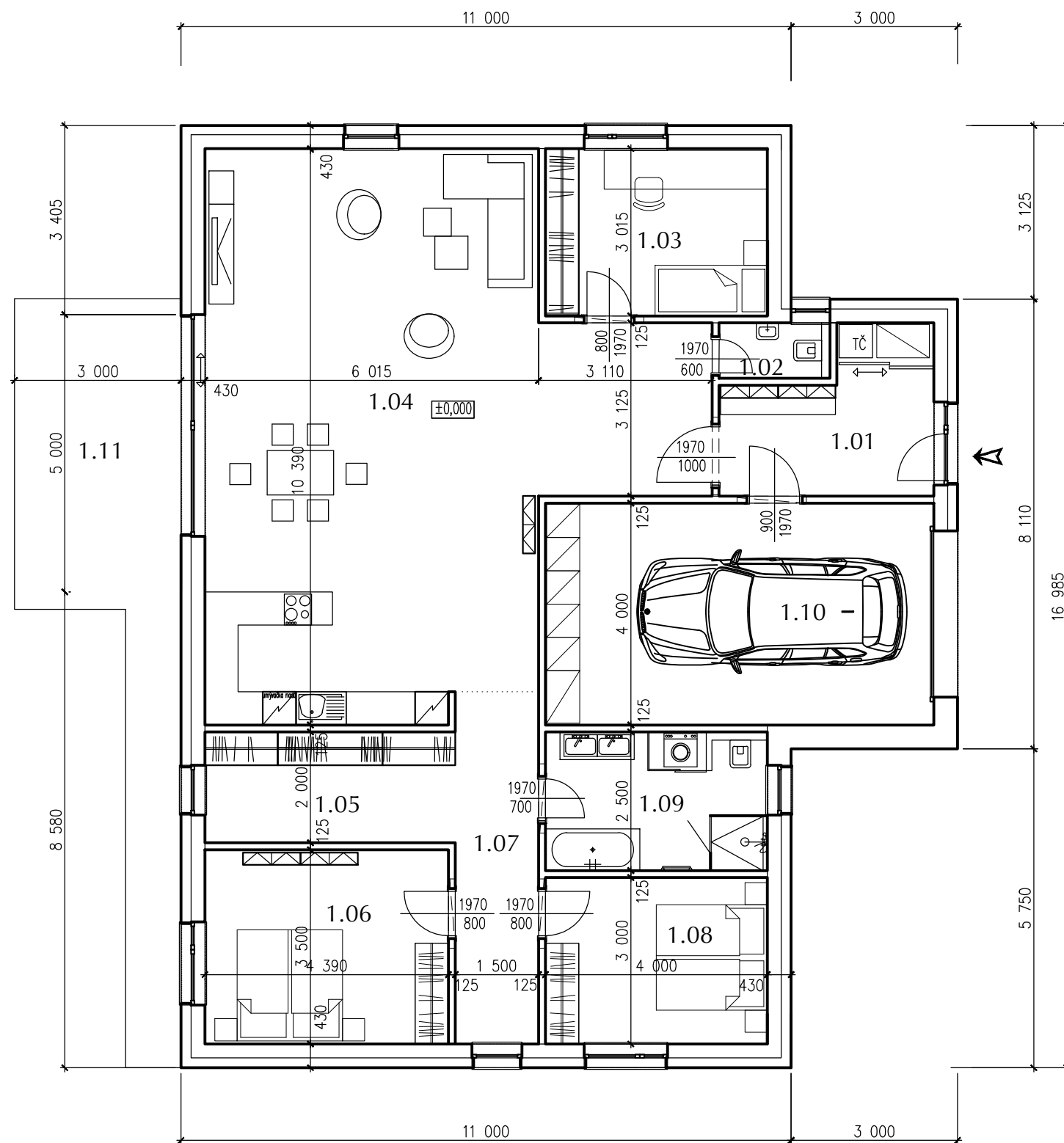

LEGENDA MIESTNOSTÍ:

Č.M.	ÚČEL MIESTNOSTI	PLOCHA (m2)
1.01	PREDSIEŇ	9,99
1.02	WC	2,00
1.03	IZBA	12,00
1.04	OBÝV. IZBA+KUCHYŇA	72,16
1.05	ŠATNÍK	9,03
1.06	IZBA	15,37
1.07	CHODBA	9,53
1.08	IZBA	12,00
1.09	KÚPEĽŇA	10,00
1.10	GARÁŽ	28,00
CELKOVÁ ÚŽITKOVÁ PLOCHA		180,08
1.11	TERASA	26,04

±0,000=..... m.n.m.

Táto dokumentácia je duševným majetkom autorov a jej použitie podlieha autorskému zákonu.

NÁZOV, MIESTO STAVBY:	JAVORINA - RODINNÝ DOM ADAM		
STAVEBNÍK:	INGSOL s.r.o.		
MIESTO STAVBY:	Lubina, časť Oholín		Vlárska 50/A, 831 01, Bratislava
ZODP. PROJEKTANT:	Ing. Juraj Zlacky	KRESLIL:	Ing. Juraj Zlacky
STUPEŇ PROJEKTU:			DÁTUM: 01/2019
ČASŤ PROJEKTU:	E1 - ARCHITEKTONICKO-STAVEBNÉ RIEŠENIE		MERÍTKO: 1:100
NÁZOV VÝKRESU:	PÓDORYS 1.N.P.		FORMÁT: 2xA4

