

G. Rodinný dom HANKA

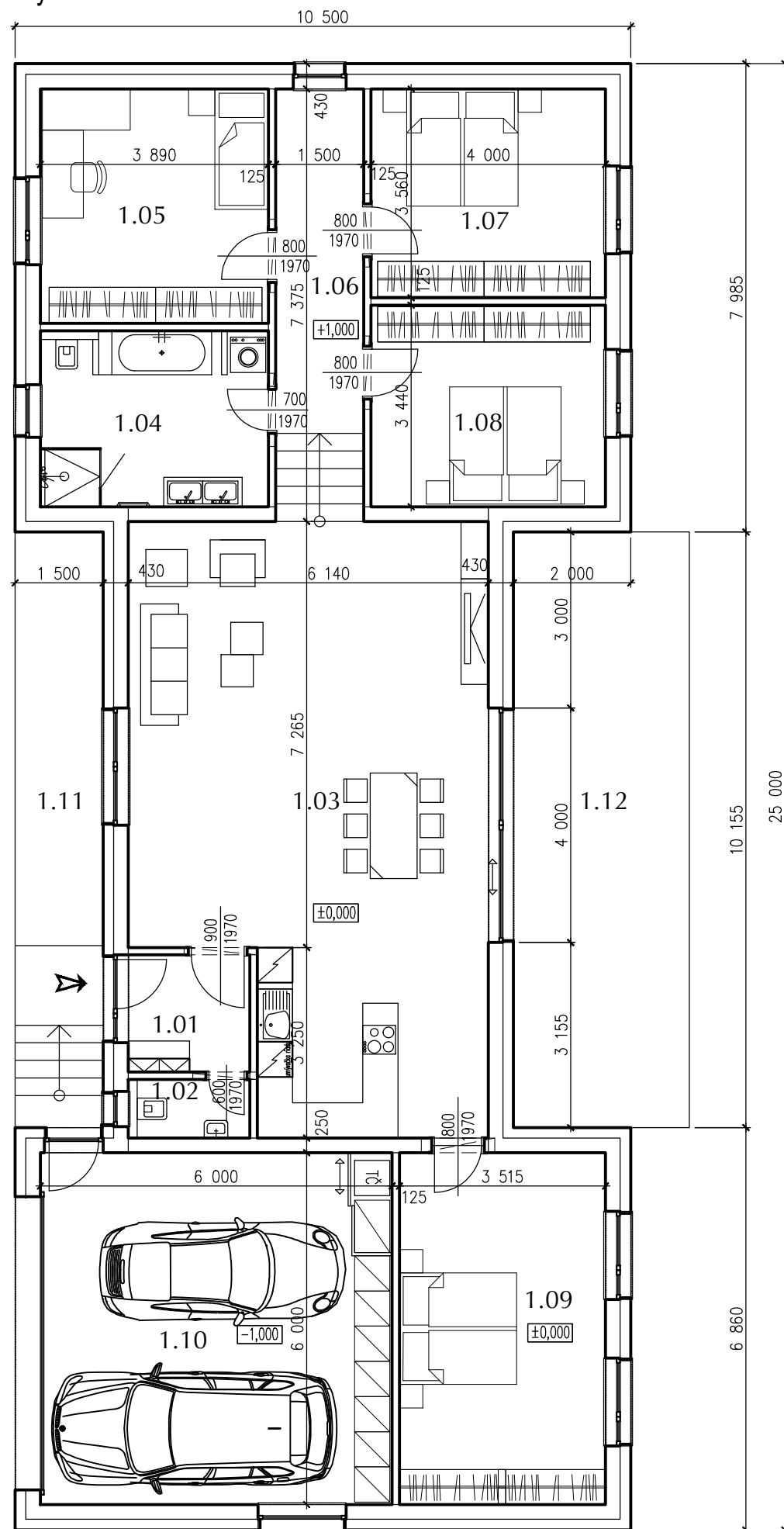

LEGENDA MIESTNOSTÍ:

Č.M.	ÚČEL MIESTNOSTI	PLOCHA (m2)
1.01	PREDSIEŇ	4,43
1.02	WC	2,08
1.03	OBÝV. IZBA+KUCHYŇA	57,32
1.04	KÚPELŇA	11,67
1.05	IZBA	15,56
1.06	CHODBA	11,06
1.07	IZBA	14,25
1.08	IZBA	13,75
1.09	IZBA	21,09
1.10	GARÁŽ	36,19
CELKOVÁ ÚŽITKOVÁ PLOCHA		187,40
1.11	PREKRYTÝ VSTUP	15,22
1.12	TERASA	13,18

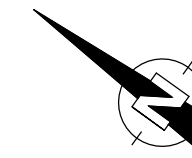

±0,000=..... m.n.m.

Táto dokumentácia je duševným majetkom autorov a jej použitie podlieha autorskému zákonu.

NÁZOV, MIESTO STAVBY: JAVORINA - RODINNÝ DOM HANKA	 Vlárská 50/A, 831 01, Bratislava	
STAVEBNÍK: INGSOL s.r.o.		
MIESTO STAVBY: Lubina, časť Oholín	KRESLIL: Ing. Juraj Zlacký	DÁTUM: 01/2019
ZODP. PROJEKTANT: Ing. Juraj Zlacký		VÝKRES ČÍSLO:
STUPEŇ PROJEKTU:		MERÍTKO: 1:100
ČASŤ PROJEKTU: E1 - ARCHITEKTONICKO-STAVEBNÉ RIEŠENIE		FORMÁT: 2xA4
NÁZOV VÝKRESU: PÓDORYS 1.N.P.		